

PLANTA TIPO (2ª Y 3ª)

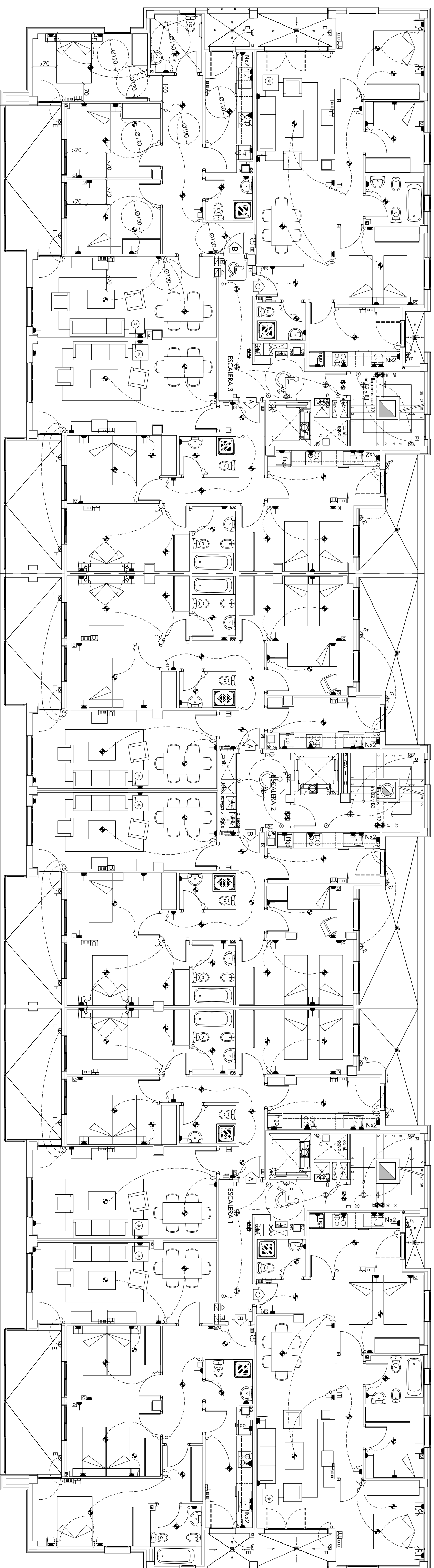

PLANTA PRIMERA

PRECONDICIONES DE SEGURIDAD EN CUANTO DE BAJA Y CASO		INSTALACIONES PERMITIDAS
ZONAS		
	VOLUMEN 0	NO SE EFEC/PARAN INSTALACIONES EN ESTE VOLUMEN
		<p>EQUIPOS ELECTRICOS PARA BATERIAS DE HIDROGENIO PMS P PROTECCION DIFERENCIAL DE VALOR NO SUPERIOR A LOS 30 mA.</p>
	VOLUMEN 1	
	VOLUMEN 2	NO HAY PERMISAS INSTALACIONES EN ESTE VOLUMEN
	VOLUMEN 3	SE PERMITEN LUMINARIAS Y MEDIDORES PROTEGIDOS CON UN SUPRIOR A LOS 30 mA.

①	PULSADOR TEMPORIZADO	☐	TOMA CORRIENTE MULTIPLE 2 Tomas
②	INTERRUPTOR	☐	TOMA TF
③	COMUNICADOR	☐	TOMA TV Y TELEFONICA VACIA
④	CRUZAMIENTO	☐	CABLE VACIA TELECOMUNICACIONES
⑤	PUNTO LUZ	☐	TERMINOS PUNTO CALIFICACION
⑥	PUNTO LUZ PAREJO PL. LUMINACION FLUA	☐	CUADRO ELECTRICO
⑦	PUNTO LUZ PAREJO HIECO ASCENSOR	☐	CUADRO ELECTRICO
⑧	PUNTO LUZ PAREJO	☐	CABLEADO ELECTRICIDAD
⑨	PUNTO LUZ PAREJO BUDO CONSUMO PL26W	☐	CABLEADO ELECTRICIDAD VENTILADA
⑩	CON BULBUTO ELECTRONICO	☐	PULSADOR TRIBRE
⑪	LUMINARIA DE BUDO CONSUMO 226W	☐	ZIMABORDO TRIBRE
⑫	CON BULBUTO ELECTRONICO	☐	PORTER AUTOMATICO
⑬	T.C. USOS VARIOS	☐	ENERGIA
⑭	T.C. HORNO/COCINA	☐	ESTRONGO MINIMO P44
⑮	T.C. LAVADORA/LAVAVAJILLAS	☐	TOMA EN COCINA SOBRE PLANO DE TRABAJO
⑯	T.C. CABLEADO EXTERIOR/TERRA	☐	

NOTA: LAS TOMAS DE CORRIENTE EN COCINAS, SITUADAS ENCIMA DEL PLANO DE TRABAJO SE COLOCARAN FUERA DEL VOLUMEN DELIMITADO POR LOS PLANOS VERTICALES SITUADOS A 0,5 METROS DEL FREAGADERO Y DE LA ENCINERA DE COCCION O COCCINA.

**PILAR PECO VESTE**  
Ingeniero Industrial

P. Nira Sra del Carmen n.º 8 P.º B. 66.004 - ZARAGOZA  
Tfno.- 978.30.15.28 - Fm.- 978.30.15.29  
e-mail- ingenipeco1@PilarPeco.com

OJA. COMAR n.º 420



SECCIÓN TÉCNICA DE INGENIERÍA, DISEÑO Y ASISTENCIA

## PROYECTO DE 64 VIVIENDAS DE APARCAMIENTO

Emplezamiento	C/ RRAY JULIAN GARCES PARCELAS 1, 2 Y 3C.1 DEL PERI-AC-3 ZARAGOZA
Promotor	Sociedad Municipal de Regeneración Urbana de Zaragoza
Fase	PROYECTO BÁSICO Y DE EJECUCIÓN

Arquitectos

Joaquín Lahuerta Casanova  
OJA. COMAR n.º 205

José M.ª Lahuerza Casanova  
OJA. COMAR n.º 222



Dirigido

X.X. Comprobado

Anula e / 1/2 Comprobado 2

J.L.-J.M.L. fecha SEP-07

J.M.L. fecha DIC-07

José María Ruiz de Tomás Blasco  
OJA. COMAR n.º 731